

# société minière d'anglade

SALAU 09140 SEIX

TEL. : (61) 66.82.44

TELEX 520 432

SIRET 702050907 00030 APE 1204

SALAU, le 8 FEVRIER 1983

## DEMANDE DE CONCESSION DU PIC DE LA FOURQUE

---

### DEFINITION DES SOMMETS

Dans le sens des aiguilles d'une montre :

A - PIC DE QUER NER, point d'altitude 1 903 mètres.

B - CONFLUENT du ruisseau du MAIL et du ruisseau d'ESTAGNET DEL MAIL, dont les coordonnées LAMBERT sont :

x = 504,860

y = 48,680

z = 1 353 m

C - Arête SUD de la grange sise au lieu-dit LES ESTARTES, située sur la parcelle N° 363, Section D, feuille N° 2 du cadastre de COUFLENS, et appartenant à Monsieur Fernand RAOUL.

D - Arête SUD-OUEST de la grange sise au lieu-dit COUGNETS, située sur la parcelle N° 686, Section D, feuille N° 3 du cadastre de COUFLENS, et appartenant à la SOCIETE MINIERE D'ANGLADE.

E - Point côté 1635, matérialisé par une borne en maçonnerie, située à 250 mètres environ au SUD-SUD-OUEST de la cabane de SAUBE.

---

SUPERFICIE : 4,2 Km2 environ

COMMUNE DE COUFLENS, Arrondissement de SAINT GIRONS,  
Département de l'ARIEGE.

---

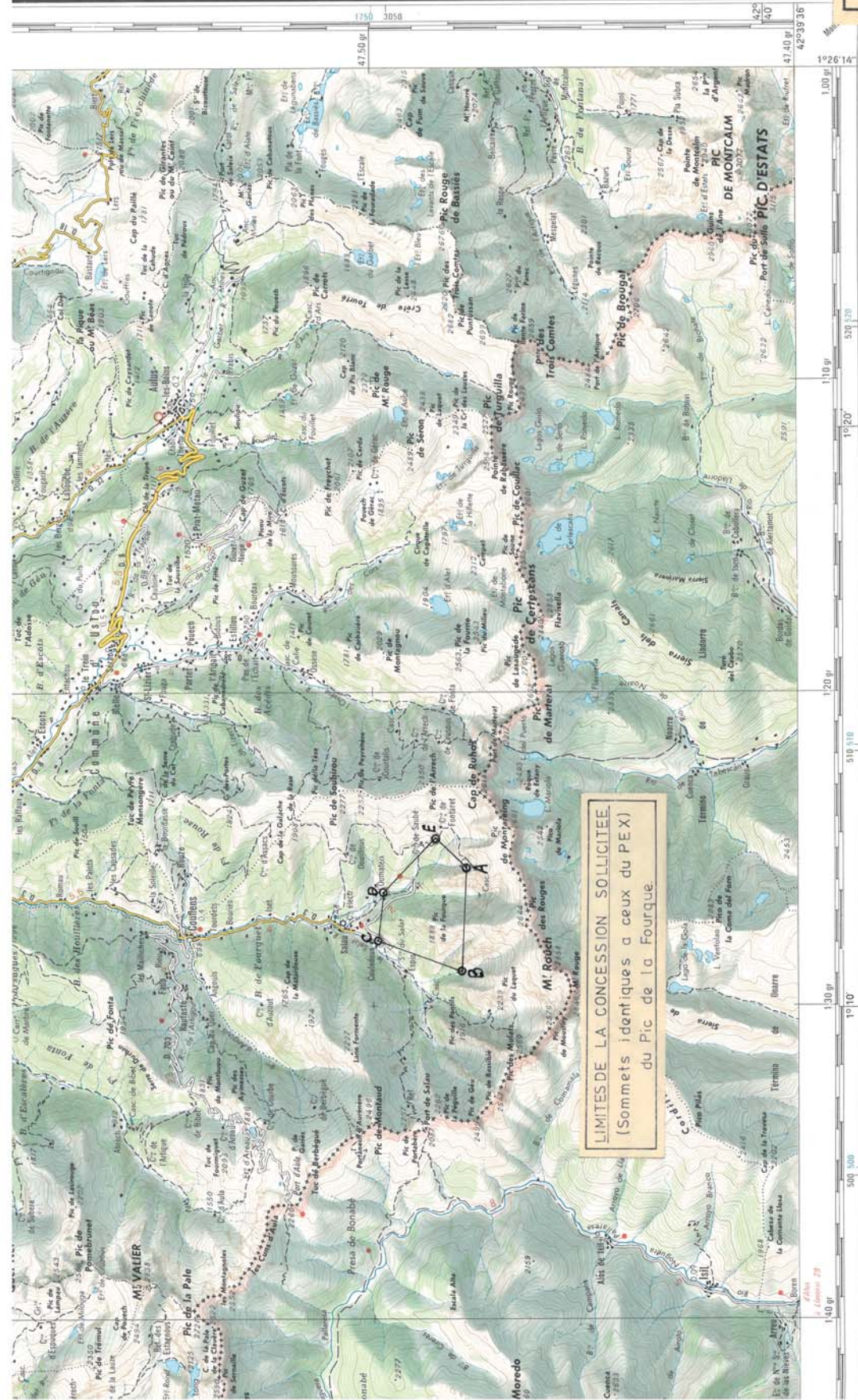

SOCIETE MINIERE D'ANGLADE  
 SALAU-091740 SEIX  
 Echelle : 1/100.000  
**LIMITES DE CONCESSION**  
**DU "PIC DE LA FOURQUE"**  
 A.B.C.D.E : Sommets de la concession  
 Destinataire : **D.I.I.**  
 Signature du demandeur :

Expéditions des copies est de 20 mètres, intraduisibles de 10 mètres

**TOULOUSE** \_\_\_\_\_  
**TARBES** \_\_\_\_\_  
**S'-GIRONS** \_\_\_\_\_  
**Aspet** \_\_\_\_\_  
**Rimont** \_\_\_\_\_  
**Astion** \_\_\_\_\_  
**le Béal** \_\_\_\_\_

Plans de 100 000 habitants \_\_\_\_\_  
 de 25 000 à 100 000 habitants \_\_\_\_\_  
 de 5 000 à 25 000 habitants \_\_\_\_\_  
 de 1 000 à 5 000 habitants \_\_\_\_\_  
 moins de 1 000 habitants \_\_\_\_\_  
 karstes \_\_\_\_\_  
 maison isolée, ferme, chaïsne, chapelle, tur., etc. \_\_\_\_\_  
 Colline de population en milliers d'habitants \_\_\_\_\_  
 Point géologique (1), Côte (2) \_\_\_\_\_  
 Limite de camp militaire \_\_\_\_\_  
 Bois (3), Broussailles (4), Vergers (5), Vignes (6) \_\_\_\_\_

Les zones administratives délimitées en noir à l'intérieur de cette concession se trouvent Lambert III Zone 56  
 Les aménagements hydrauliques délimités en bleu à l'intérieur de cette concession se trouvent Lambert Zone II dév.

Maison au grappé de maisons (1), Maison forestière (2) \_\_\_\_\_ 1 = M<sup>2</sup> E = 2  
 Eglise (3), Chapelle (4), Calvaire (5) \_\_\_\_\_ 1 = 0, 2, 3, 4  
 Monuments : mégalithique (6), celtique (7), chrétien (8) \_\_\_\_\_ 1 = 1, 2, 3, 4, 5, 6, 7, 8  
 Citadelle (9), Tour (10), Ruine (11) \_\_\_\_\_ 1 = 1, 2, 3, 4  
 Phare (12), Bâche (13), Puits de vent (14) \_\_\_\_\_ 1 = 1, 2, 3, 4  
 Moulins : à vent (15), à eau (16), à bras (17), à cheval (18) \_\_\_\_\_ 1 = 1, 2, 3, 4, 5, 6, 7, 8, 9, 10, 11, 12, 13, 14, 15, 16, 17, 18  
 Carrières : souterraines (19), à ciel ouvert (20), Mine (21) \_\_\_\_\_ 1 = 1, 2, 3, 4, 5, 6, 7, 8, 9, 10, 11, 12, 13, 14, 15, 16, 17, 18, 19, 20, 21  
 Bourgs de fortifications (22), à ciel ouvert (23), Latérite (24) \_\_\_\_\_ 1 = 1, 2, 3, 4, 5, 6, 7, 8, 9, 10, 11, 12, 13, 14, 15, 16, 17, 18, 19, 20, 21, 22, 23, 24  
 Fortifications de redoutable (25), de redoutable (26) \_\_\_\_\_ 1 = 1, 2, 3, 4, 5, 6, 7, 8, 9, 10, 11, 12, 13, 14, 15, 16, 17, 18, 19, 20, 21, 22, 23, 24, 25, 26  
 Aéroports : ports d'installations (27), non ports d'installations (28) \_\_\_\_\_ 1 = 1, 2, 3, 4, 5, 6, 7, 8, 9, 10, 11, 12, 13, 14, 15, 16, 17, 18, 19, 20, 21, 22, 23, 24, 25, 26, 27, 28  
 Hydroélectriques : ports d'installations (29), non ports d'installations (30) \_\_\_\_\_ 1 = 1, 2, 3, 4, 5, 6, 7, 8, 9, 10, 11, 12, 13, 14, 15, 16, 17, 18, 19, 20, 21, 22, 23, 24, 25, 26, 27, 28, 29, 30

Echelle 1 : 100 000

0 1 2 3 4 5 6 7 8 9 10 Kilomètres

Divisions administratives

Caractéristiques des communes de la concession :

- 1 ARÈGE (S'-GIRONS)
- 2 ASPIET
- 3 BARRÈRES
- 4 BARRÈRES-DE-LUCHON
- 5 BARRÈRES-DE-LUCHON
- 6 BARRÈRES-DE-LUCHON
- 7 BARRÈRES-DE-LUCHON
- 8 BARRÈRES-DE-LUCHON
- 9 BARRÈRES-DE-LUCHON
- 10 BARRÈRES-DE-LUCHON
- 11 BARRÈRES-DE-LUCHON
- 12 BARRÈRES-DE-LUCHON
- 13 BARRÈRES-DE-LUCHON
- 14 BARRÈRES-DE-LUCHON
- 15 BARRÈRES-DE-LUCHON
- 16 BARRÈRES-DE-LUCHON
- 17 BARRÈRES-DE-LUCHON
- 18 BARRÈRES-DE-LUCHON
- 19 BARRÈRES-DE-LUCHON
- 20 BARRÈRES-DE-LUCHON
- 21 BARRÈRES-DE-LUCHON
- 22 BARRÈRES-DE-LUCHON
- 23 BARRÈRES-DE-LUCHON
- 24 BARRÈRES-DE-LUCHON
- 25 BARRÈRES-DE-LUCHON
- 26 BARRÈRES-DE-LUCHON
- 27 BARRÈRES-DE-LUCHON
- 28 BARRÈRES-DE-LUCHON
- 29 BARRÈRES-DE-LUCHON
- 30 BARRÈRES-DE-LUCHON

NATIONAL - FRANCE - 136 bis rue de Grenelle, 75700 PARIS.